



XXIV международная научно-практическая конференция  
НОВЫЕ ИНФОРМАЦИОННЫЕ ТЕХНОЛОГИИ В ОБРАЗОВАНИИ

## Карта отраслевых решений для АПК

**Голубева Татьяна Леонидовна**

Фирма «1С»

30.01.2024

–

31.01.2024

# 1С:ПРЕДПРИЯТИЕ – комплекс типовых решений для бизнеса



- Мониторинг и анализ показателей деятельности
- Управление продажами и взаимоотношениями с клиентами, Закупки
- Планирование производства, MES
- Организация ремонтов
- Бюджетирование, МСФО



- Учет производственных процессов
- Регламентированный учет по РСБУ
- Расчет заработной платы
- Управление персоналом

Более 1300 тиражных решений  
самого разного уровня

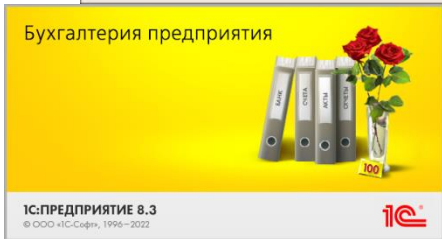

- Бухгалтерский учет
- Налоговый учет
- Подготовка и сдача отчетности

[v8.1c.ru](http://v8.1c.ru)



- Отраслевые решения расширяют типовой функционал именно тем, что нужно конкретному бизнесу, отраслевая специфика уже включена в состав поставки!
- Права принадлежат фирме «1С», разработчик – партнер с отраслевыми компетенциями!
- Быстро запустить и получать отдачу от внедрения – проще, чем доработка типового «1С» или разработка «с нуля»!

[solutions.1c.ru](https://solutions.1c.ru)

Для сельского хозяйства



Для пищевой промышленности



Для лесного хозяйства



и

, а ещё и

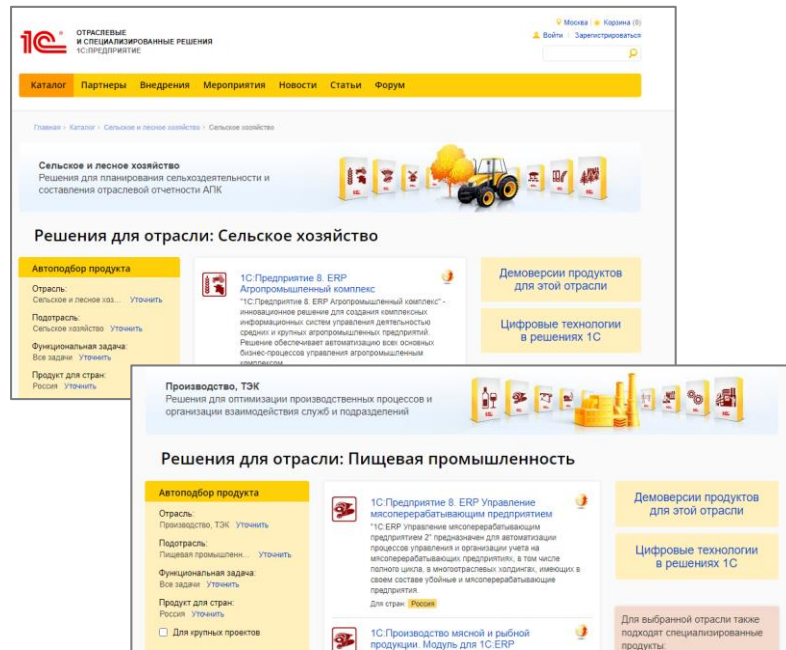

The screenshot shows the 1C website interface. At the top, there's a navigation bar with 'Каталог', 'Партнеры', 'Внедрения', 'Мероприятия', 'Новости', 'Статьи', and 'Форум'. Below that, there's a section for 'Сельское и лесное хозяйство' (Agriculture and Forestry) with a tractor image. It lists 'Решения для отрасли: Сельское хозяйство' and includes a 'Выбор продукта' (Product Selection) table. The table lists '1С:Предприятие 8. ERP Агропромышленный комплекс' as the solution for agricultural and agro-industrial complexes. To the right, there are buttons for 'Демонстрации продуктов для этой отрасли' and 'Цифровые технологии в решениях 1С'. Below this, there's a section for 'Производство, ТЭК' (Manufacturing, Energy) with a factory image. It lists 'Решения для отрасли: Пищевая промышленность' (Food Industry) and includes another 'Выбор продукта' table. This table lists '1С:Предприятие 8. ERP Управление мясосеработывающим предприятием' and '1С:ERP Управление мясосеработывающим предприятием 2' as solutions for meat processing enterprises. It also includes buttons for 'Демонстрации продуктов для этой отрасли' and 'Цифровые технологии в решениях 1С'. At the bottom right, there's a note: 'Для выбранной отрасли также подходят специализированные продукты'.

## ОТРАСЛЕВЫЕ РЕШЕНИЯ ДЛЯ АПК поставки для использования в учебном процессе

Для фирмы «1С» одной из приоритетных задач взаимодействия с системой образования является предоставление возможностей для освоения учащимися навыков использования программных продуктов «1С:Предприятия 8».

**Договор о сотрудничестве с фирмой «1С»** позволяет приобрести по специальным ценам для использования в учебном процессе:

- **1С:Предприятие 8. Комплект для обучения в высших и средних учебных заведениях** (Платформа 1С:Предприятие 8 на 20 рабочих мест + основные типовые конфигурации)
- **Специальные поставки отраслевых решений для обучения в высших и средних учебных заведениях**

В «1С» через интернет для учебных заведений!



- Актуальные версии отраслевых решений
- Лицензия сразу на 20 рабочих мест
- Документация в электронном виде, но есть возможность приобрести и в «бумажном» виде
- Методическое пособие и сквозной пример

## Комплексное управление деятельностью

- Планирование в растениеводстве с указанием различных сценариев деятельности, формирование бюджетов на основе показателей планирования
- Оптимизация размещения сельхозкультур – расчет рекомендуемых культур к посеву на поле, исходя из его предшественников и агроэкологических факторов, в т.ч. расчет потребности в мин.удобрениях для достижения целевой урожайности
- Производственный учет КРС (групповой)
- Производственный учет на свиномкомплексе (групповой и индивидуальный)
- Агромониторинг, Картография, Помощник агронома (Мобильное приложение) и др

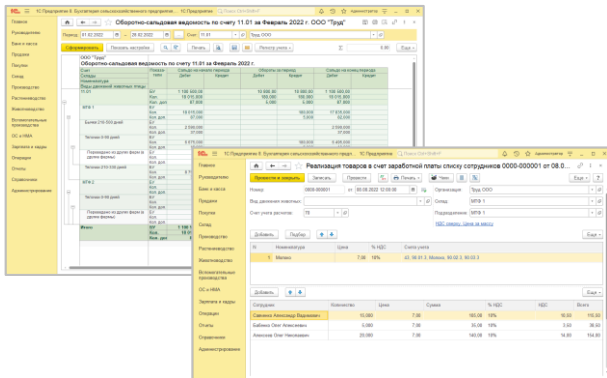
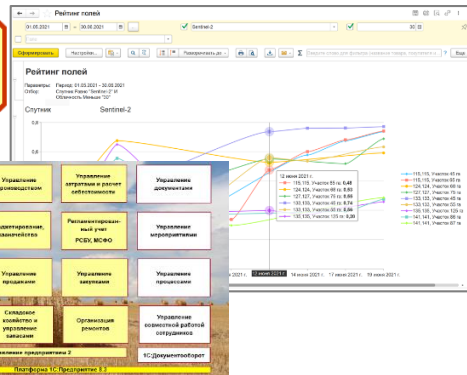

## Эффективный «отраслевой» учет

- Бухгалтерский и налоговый учет в СХ организациях с любой системой налогообложения с отражением отраслевой специфики
- Учет животных на выращивании и откорме (головы и масса)
- Учет затрат в растениеводстве с детализацией до поля
- Учет путевых листов автомобилей, тракторов, грузовых машин
- Автоматический расчет заработной платы и расхода ГСМ по норме, учет движения топлива в разрезе единиц техники
- Ведение учета выполненных технологических операций по полям
- Отчетность АПК и многое другое

## Реальное управление процессами на ферме за счет постановки заданий и контроля их выполнения

- Индивидуальный учет животных
- Воспроизводство (зоотехнические мероприятия)
- Ветеринария
- Учет выпуска готовой продукции (молоко)
- Учет кормов и рационов кормления

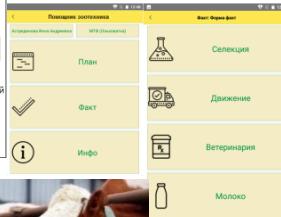

Для предприятий, занимающихся:

**племенным и товарным свиноводством**

**зоотехнической и племенной работой с КРС**



- Единая база данных животных с их родословной
- Производственный учет (групповой и индивидуальный учет животных)
- Учет ветеринарных препаратов и кормов
- Движение животных в разрезе групп и ферм, причины выбраковки и падежа
- Анализ работы сотрудников и хозяйства в целом
- Проверка пород и линий на комбинационную способность при гибридизации

# РЕШЕНИЯ ДЛЯ ПТИЦЕВОДЧЕСКИХ ПРЕДПРИЯТИЙ (яичное и бройлерное направление замкнутого цикла, птицеплемотродукторы, инкубаторно-птицеводческие станции)

## Комплексное управление деятельностью птицефабрики

- Планирование деятельности птицефабрики в целом, планирование производства
- Моделирование различных сценариев получения родительского и промышленного стада
- Прогнозирование продаж
- Мониторинг и анализ показателей деятельности предприятия с учетом отраслевой специфики



Анализ производственных показателей

Период	Вид	Класс	Яйца		Птенки		Молодняк		Птица		Мясная продукция		Продукция		Итого	
			шт.	кг.	шт.	кг.	шт.	кг.	шт.	кг.	шт.	кг.	шт.	кг.		
2024.01.01-2024.01.31	Родительский	Класс А	100	1000	1000	10000	10000	10000	10000	10000	10000	10000	10000	10000	10000	10000
2024.01.01-2024.01.31	Производственный	Класс А	1000	10000	10000	100000	100000	100000	100000	100000	100000	100000	100000	100000	100000	100000

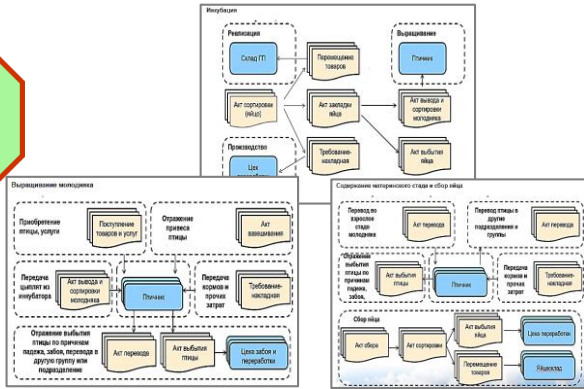

## Эффективный «отраслевой» учет

- Учет процессов инкубации, содержания промышленного (родительского) стада, выращивания молодняка
- Учет побочной продукции птицеводства и мясопереработки и т.п.
- Ведение учета поголовья по головам и весу одновременно
- Учет расходов и доходов для целей исчисления ЕСХН
- Формирование необходимой регламентированной и специализированной отчетности, в том числе отчетность АПК и др.

# РЕШЕНИЯ ДЛЯ ЭЛЕВАТОРОВ, МУКОМОЛЬНО-КРУПЯНЫХ, КОМБИКОРМОВЫХ, МАСЛОЖИРОВЫХ ПРЕДПРИЯТИЙ

- Количественно-качественный учет сырья и готовой продукции в соответствии с отраслевыми стандартами
- Расчет зачетного и производственного веса партии, а также веса в жирах для масложирового производства;
- Учет сырья и готовой продукции при бестарном хранении в разрезе мест внутрискладского хранения с учетом топологии элеваторов и складов готовой продукции
- Визуализация состояния складов
- Журналы лабораторных анализов и формирование отраслевой отчетности

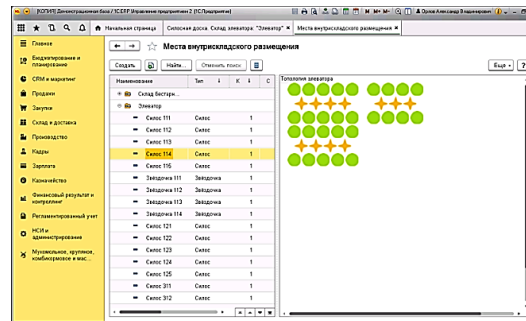

Репорт на выработку комбикорма МСК00000002 от 21.02.2019 12:00:00

Основное: Специальный учет веса продукции | Специальный учет масложирового | Специальный учет масложирового по раскладу | Едце

Проверить и закрыть | Записать | Готовить | Создать на основании | Форма МСЭП.114 | Едце

Номер: МСК00000002 от 21.02.2019 12:00:00 | Страна: Страна 1 | Мастер: Мукомольно-крупяное производство

Организация: Комбинат мукомольно-крупяной | Конвергент производства: Склад | Склад ПП: Комбикормовый завод

Продукция: Комбикорм для НРС ПК-1 | Вид сырья: Комбикормовый завод | Влаж. ПП: 10,00 |

Дл. операции: | Факт произведено, кг: 1 400,000 | Номер анализа: 378

Рецепт: Комбикорм для НРС ПК-1 | Материалы законаны: | % потерь: 1,00 | Способ расчета потерь: Общий процент потерь

Учет | Бух. документы | Производственный

Добавить	Снять	Заполнить по рецепту	Обставить показатели анализа	Едце			
№	Сырье	Вид сырья	Именовантура	Процент ввода	Положено к расходу	% потерь	Получено
1	Мел сортовой	Мел сортовой	Мел сортовой	4,0000	64,400	1,00	6,644
2	Соль поваренная	Соль поваренная	Соль поваренная	0,3000	0,320	1,00	0,663
3	Отруби пшеничные	Отруби пшеничные	Отруби пшеничные	66,0000	524,000	1,00	9,240
4	Шрот подсолнечный	Шрот подсолнечный	Шрот подсолнечный	5,0000	79,000	1,00	9,700
				100,0000	1 400,000		14,800

Комментарий:

- Учет зерна и масличных культур в физическом и зачетном весе
- Производственный учет операций по сушке, подработке, наблюдению за хранящимся зерном и масличными культурами в силосах и складах напольного хранения
- Учет услуг элеватора (приемка, сушка, подработка, хранение, переформование, отгрузка и др.)
- Учет сырья, тары и продукции на комбикормовых заводах и предприятиях по переработке масличных культур



# РЕШЕНИЯ ДЛЯ ПИЩЕВОГО ПЕРЕРАБАТЫВАЮЩЕГО ПРЕДПРИЯТИЯ (мясо, молоко, хлеб и кондитерские изделия)

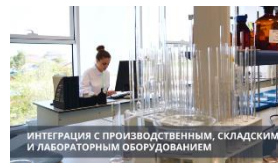
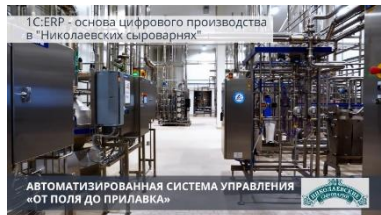

**Производство, ТЭК**  
Решения для оптимизации производственных процессов и организации взаимодействия служб и подразделений



**Решения для отрасли: Пищевая промышленность**

<p><b>Автоподбор продукта</b></p> <p>Отрасль: Производство, ТЭК Уточнить</p> <p>Подотрасль: Пищевая промышленность Уточнить</p> <p>Функциональная задача: Все задачи Уточнить</p> <p>Продукт для стран: Россия Уточнить</p> <p><input type="checkbox"/> Для крупных проектов</p> <p><b>Дополнительные параметры:</b></p> <p>Тип предприятия: <input type="checkbox"/> Коммерческое <input type="checkbox"/> Государственное</p> <p>Вариант поставки: <input type="checkbox"/> Электронная</p>	<p><b>1С:Предприятие 8. ERP Управление мясоперерабатывающим предприятием</b></p> <p>"1С:ERP Управление мясоперерабатывающим предприятием 2" предназначен для автоматизации процессов управления и организации учета на мясоперерабатывающих предприятиях, в том числе полного цикла, в многоотраслевых холдингах, имеющих в своем составе убойные и мясоперерабатывающие предприятия.</p> <p>Для стран: <b>Россия</b></p> <p><b>1С:Производство мясной и рыбной продукции. Модуль для 1С:ERP</b></p> <p>"1С:Производство мясной и рыбной продукции. Модуль для 1С:ERP" интегрированный в единую информационную систему на базе "1С:ERP Управление предприятием 2" позволит организовать работу с отраслевой спецификой по переработке мясной и рыбной сырья.</p> <p>Для стран: <b>Россия, Казахстан</b></p>	<p><b>Демонстрируем продукты для этой отрасли</b></p> <p><b>Цифровые технологии в решениях 1С</b></p> <p>Для выбранной отрасли также подходят специализированные продукты:</p> <ul style="list-style-type: none"> <li>Комплексное управление ресурсами предприятия (ERP)</li> <li>Управление взаимоотношениями с клиентами (CRM) и маркетингом</li> <li>Зарплата, управление персоналом</li> </ul>
---	---	--



## Мобильные технологии

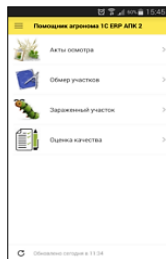

Мобильный Агроним

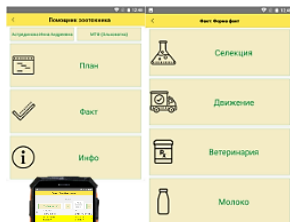

Мобильный Зоотехник



Мобильный Мастер мельницы или элеватора



Интеграция со специализированным оборудованием

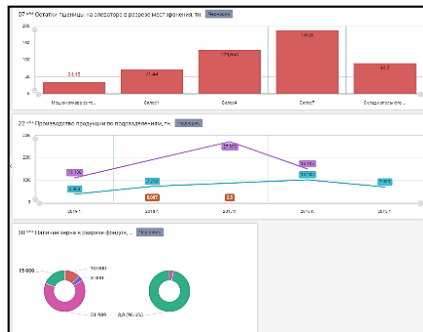

Для элеваторов и комбикормовых заводов

## Бизнес-аналитика



Для птицеводческих предприятий

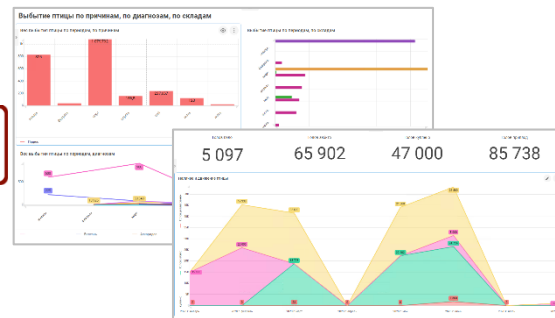

И многое другое!

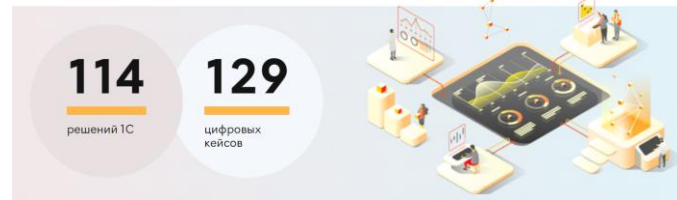



# У КОГО СПРОСИТЬ, КАК КУПИТЬ, КТО ПОМОЖЕТ С НАСТРОЙКАМИ ВНЕДРЕНИЕМ И ОБУЧЕНИЕМ?

Сертифицированные партнеры-франчайзи, более **10 000** организаций в **600** городах **25** стран  
Более **300 000** специалистов программируют на языке 1С:Предприятие



и другие ...



**114** учебных заведения уже приобрели специальные поставки программ для сельского хозяйства и пищевой промышленности

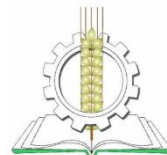

и другие ...

Франчайзи, внедряющие 1С:Предприятие

[Показать франчайзи на карте \(Россия\)](#)

Выберите страну/регион:  Выберите город:   С сертификатом ISO 9001  Эксперт по маркировке

Название партнера:  Искать

Город/Регион	Название	Эксперт по маркировке	ISO	Телефон
Москва	<b>1С-Рарус</b> <a href="http://tarus.ru">http://tarus.ru</a>			(495) 231-2002
Москва	<b>1С:Первый Бит, Москва – Центральный офис</b> <a href="http://www.1cbit.ru/">http://www.1cbit.ru/</a>			(495) 748-0777
Москва	<b>1С-Архитектор бизнеса</b> <a href="https://www.fab.ru/">https://www.fab.ru/</a>			(495) 984-7277
Ростов-на-Дону	<b>ГЭНДАЛЬФ</b> <a href="http://www.gendalf.ru/">http://www.gendalf.ru/</a>			(863) 300-1000
Москва	<b>1С-ВДГБ</b> <a href="http://www.vdgb.ru">http://www.vdgb.ru</a>			(495) 223-3211
Нижний Новгород	<b>Лад</b> <a href="https://lad-gk.ru/">https://lad-gk.ru/</a>			(831) 2-333-666
Москва	<b>Кодерлайн</b> <a href="http://www.koderline.ru/">http://www.koderline.ru/</a>			(495) 374-5539



**СПАСИБО  
ЗА ВНИМАНИЕ!**